FONDATEL
www.fondatel.com

Edité: 2016/10/11
Date mise à jour: 2023/10/24

# ARTI 850 R 80

## Regard de chaussée F900

| EN 124-2 par | trafic intense | cadre rond tampon rond | articulé | faces de contact usinées | joint dans gorge usinée | sécurité | OPTION | OPTION | VARIANTE |
|---|---|---|---|---|---|---|---|---|---|
| COPRO | | | | | | | LOGO | | |

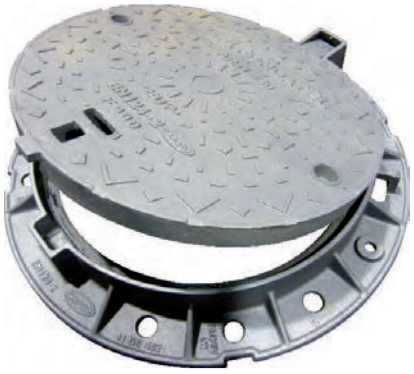

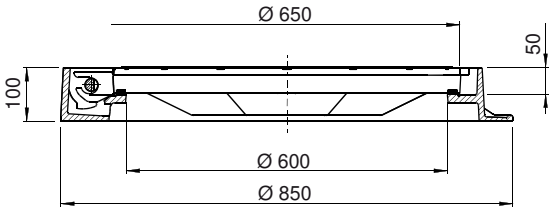


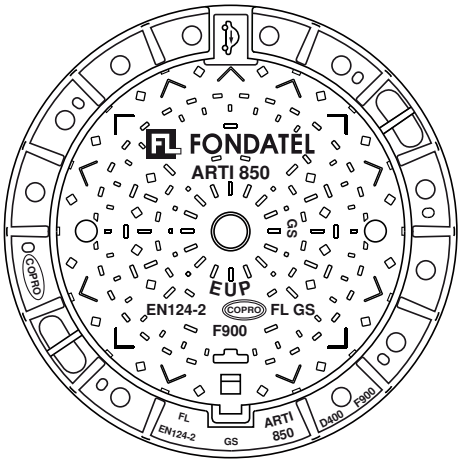


### DESCRIPTION
Regard de chaussée articulé F900 usiné verrouillable, trafic intense

### AVANTAGES DU PRODUIT
**Articulation efficace**
- Articulation auto nettoyante lors de l'ouverture.
- Ouverture du tampon > 110° pour un accès facile et la sécurité des utilisateurs.
- Extraction du tampon en position 90°
- Sécurité avec blocage du tampon en position 90°.

**Silence et stabilité**
- Cadre à embase ronde
- Surfaces de contact CADRE-TAMPON usinées, avec joint EPDM en queue d'aronde continu serti dans la gorge usinée du tampon assurant une stabilité irréprochable.
- Motifs antidérapants peu bruyants optimisés.

**Mise en œuvre et utilisation**
- 2 anneaux de manutention sur la semelle du cadre.
- Indication du sens idéal de circulation.
- Cadre renforcé, particulièrement rigide avec semelle peu ajourée offrant une grande surface portante pour un scellement efficace.
- 4 trous sur la semelle du cadre pour un chevillage éventuel.
- Prise pour décollement du tampon avant l'ouverture.
- Boite de manœuvre étanche pour ouverture par pic, pioche ou crochet.

### MATIÈRE
Fonte ductile GJS 500-7 selon EN1563.

### REVÊTEMENT
- Peinture hydrosoluble noire non toxique et non polluante
- Ou sans revêtement

### LIEU D'INSTALLATION
Groupe 6, Classe F900 →voir EN124-1
Particulièrement destiné aux zones imposant une charge à l'essieu spécialement élevée tels que chaussées pour avions, docks.

| RÉFÉRENCE | NR. D'ARTICLE | CODE RAPIDE COPRO | KG | COLIS |
|---|---|---|---|---|
| Arti R 80 rond - EUP | 847002 | 0452/0180 | 120 | 10 |
| Arti R 80 rond - EAUX USEES | 84700214 | 0452/0180 | 120 | 10 |
| Arti R 80 rond - EAUX PLUVIALES | 84700213 | 0452/0180 | 120 | 10 |

Dimensions en mm - Poids, mesures, photos et schémas non contractuels - Diffusion non contrôlée.

éditeur responsable: FONDATEL-LECOMTE sa • Tél. 0032 (0)64 23 63 21 • e-mail: seneffe@fondatel.com
Commercial-Logistique: Rue Georges Stephenson 25 | Zoning industriel Seneffe C | B-7180 Seneffe • Production-siège: Parc Industriel | Rue Reppe 3 | B-5300 Seilles-Andenne

FONDATEL
www.fondatel.com

# ARTI 850 R 80

## Regard de chaussée F900

| EN 124-2 par | trafic intense | cadre rond tampon rond | articulé | faces de contact usinées | joint dans gorge usinée | sécurité | OPTION | OPTION | VARIANTE |
|---|---|---|---|---|---|---|---|---|---|
| COPRO | | | | | | | | | |

https://fondatel.com/index.php/politique-environnementale/
https://qr.co2logic.com/52518ea7746fcbbcc911c6b2a8873e80

La validité de la fiche technique peut être vérifiée via le code rapide du dispositif sur le site de COPRO. https://extranet.copro.eu/fr

### ENVIRONNEMENT

**0 kg $CO_2$/ensemble par compenstion (*)**

(*) Sur base de son bilan carbone, Fondatel a mis en place un plan d'actions visant à diminuer de 20% ses émissions $CO_2$ d'ici 2025 suivant les directives européennes.

Pour contrebalancer les émissions qui ne peuvent pas encore être évitées, Fondatel s'est engagée à soutenir des projets climatiques certifiés, permettant de réduire les émissions carbone globales et présentant des co-bénéfices alignés sur les Objectifs de Développement Durable des Nations Unies.

La compensation est de:
-260,40 kg $CO_2$/ensemble avec revêtement
-249,60 kg $CO_2$/ensemble sans revêtement

### CERTIFICATION TIERCE PARTIE

COPRO

### OPTIONS

•Verrouillage par serrage du tampon dans le cadre en 2 points.
•Logo sur demande.

### VARIANTES

•Version NON Sécurité
•Version ventilée
•Existe en version cadre carré: ARTI 850 C 80
•Existe en classe E600 ou D400

Dimensions en mm - Poids, mesures, photos et schémas non contractuels - Diffusion non contrôlée.

éditeur responsable: FONDATEL-LECOMTE sa • Tél. 0032 (0)64 23 63 21 • e-mail: seneffe@fondatel.com
Commercial-Logistique: Rue Georges Stephenson 25 | Zoning industriel Seneffe C | B-7180 Seneffe • Production-siège: Parc Industriel | Rue Reppe 3 | B-5300 Seilles-Andenne